



Im Einklang mit der Natur Quelle des Lebens

Die Verbindung von westlicher Medizin & indischer Heilkunst

Dr. Anna-Luise Rinneberg und ihre Tochter Dr. Sylvia Rinneberg verbinden in ihrer Praxis in Orscholz seit jeher moderne Schulmedizin mit traditioneller Naturheilkunde. Jetzt gehen Sie noch einen Schritt weiter und beziehen in Zusammenarbeit mit der indischen Ayurveda-Expertin Priya Ram auch fernöstliche Heilmethoden in ihre Arbeit mit ein. Insbesondere bei chronischen Erkrankungen und Stoffwechselproblemen.

Priya Ram stammt aus dem Süden Indiens, hat dort sechs Jahre an der Universität für Naturheilkunde in Karnataka studiert und praktiziert seit fünf Jahren als Ayurveda-Expertin in Deutschland. In Indien ist sie als Naturheilkundeärztin anerkannt. Seit dem 1. Juni ergänzt sie das Leistungsspektrum der Fachärztinnen für Allgemeinmedizin Dr. Rinneberg und Dr. Rinneberg mit indischen Heilmethoden.

Ayurveda als Lehre des „Wissens vom Leben“ gilt mit 5.000 Jahren Geschichte als ältestes medizinisches System überhaupt. In ihr steht nicht Krankheit, sondern Gesundheit im Vordergrund. Sie begreift den Menschen in seiner Ganzheit

von Körper, Geist und Seele. Der Körper selbst wird zurück geführt auf die fünf Grundelemente Äther, Luft, Feuer, Wasser, Erde. Krankheit entsteht, wenn die Harmonie dieser Grundelemente nicht im Einklang ist. Ziel im Ayurveda ist es, die Grundelemente wieder in Balance zu bringen, so dass Krankheiten erst gar nicht entstehen.

Ayurveda-Expertin Priya nimmt sich für jeden Klienten viel Zeit, für Fragen und klassische indische Diagnoseformen wie Puls-oder Zungen-Diagnostik.

Die Puls-Diagnose gibt Auskunft über den allgemeinen Kräftezustand, auf der Zunge ist ablesbar, welches Organ im Körper belastet ist.

Fotos: Praxis Dr. Rinneberg



Priya Ram Bachelor-Abschluss in Naturmedizin und Yoga, in Indien anerkannte Naturheilkundeärztin, praktiziert als Ayurveda-Expertin seit 5 Jahren in Deutschland

DIE WICHTIGSTEN BEHANDLUNGEN IM ÜBERBLICK:

Indische Beratungsstunde mit Priya

Diagnostik über Puls, Augen, Zunge, Feststellung der Doshas (Konstitutionstyp), individuelle Empfehlungen.

Kräuter-Kopfpackung

Öl-Massage der Kopfhaut mit anschließender Packung ayurvedischer Kräuter.

Gewürz-Kräuterstempel-Massage

Ganzkörpermassage mit bedampftem Kräuterstempel. Anschließend entgiftende und entsäuernde Seifenmassage zur tiefen Entschlackung.

Indische Massage

Ganzkörper-Öl-Behandlung mit warmem Sesamöl, insbesondere bei Körperschmerzen und Müdigkeitszuständen, zur Entspannung und zur Verbesserung des Kreislaufs.

Chakra-Ölguss

Unterstützt das Gleichgewicht der Grundelemente.

Ganzkörper-Ölguss

Wird eingesetzt insbesondere bei psychosomatischen Erkrankungen, Muskelverspannungen, Gelenkerkrankungen.

„Ayurveda ist die Lehre
des Wissens vom Leben“

Ärztin Anna-Luise Rinneberg sieht insbesondere in der Behandlung chronisch kranker Menschen Vorteile in der Zusammenarbeit mit der Ayurveda-Therapeutin Priya. „Eine chronische Erkrankung bedeutet oft auch eine dauernde Tabletten-Einnahme. Wichtig dabei ist, den gesamten Organismus zu entlasten und zu unterstützen. Mit europäischen naturheilkundlichen Methoden wie der Colon-Hydro-Therapie zur Darmsanierung oder Infusionen zur allgemeinen Kräftigung leisten wir hier schon viel, aber indische Heilmethoden, die Entgiftung, und Wiederherstellung der Energie-Balance

zum Ziel haben, können hier einen wichtigen unterstützenden Beitrag zur Heilung und Steigerung des Wohlbefindens leisten“, so die Allgemeinmedizinerin und fügt hinzu: „Heute erleben wir einen großen Trend in Richtung fernöstlicher Medizin. Leider steht dabei viel zu häufig ein Entweder-oder im Vordergrund.“ Für sie gehört modernste Medizin und Jahrtausende alte Heilkunst zusammen. Und sie und ihre Tochter sind froh, Patienten die Möglichkeit der Verbindung von Schulmedizin, Naturheilkunde und original indischen Anwendungen anbieten zu können. ■

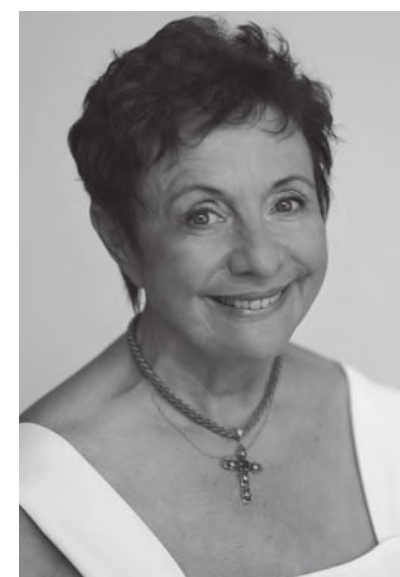

Dr.med. Anna-Luise Rinneberg



Dr. med. Sylvia Rinneberg



INFORMATION

Gemeinschaftspraxis
Dr. Anna-Luise Rinneberg
Dr. Sylvia Rinneberg
Dr. Kelly Perdomo

Saarlandplatz 8
66693 Mettlach-Orscholz
Tel. 0 6865 711

www.arztpraxis-rinneberg.de